

# 2024년



# 모집성프로그램 모집 안내

## 모집기간

2023.12.04(월) 9:00 ~ 12.22(금) 18:00

## 신청방법

전화(프로그램 담당자) 및 방문접수

## 기타

복지관 이용자가 아니더라도 프로그램 신청 가능합니다(이용 결정 후 접수상담 진행)

신청  
하기



# 유/아동 프로그램

## 학교준비반(신나는반) 담당자 : 나관엽 070-4804-6074

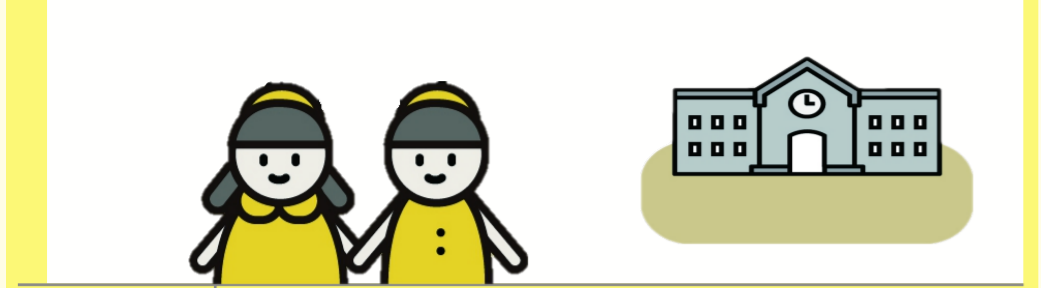

대 상	초등특수 및 일반학급 진학예정 아동 (7세, 4명그룹)
내 용	초등학교 입학 및 적응에 필요한 그룹활동
시 간	주1회 (90분) / 수 15:00~16:30
비 용	회 / 20,000원

## 중등준비반 담당자 : 나관엽 070-4804-6074

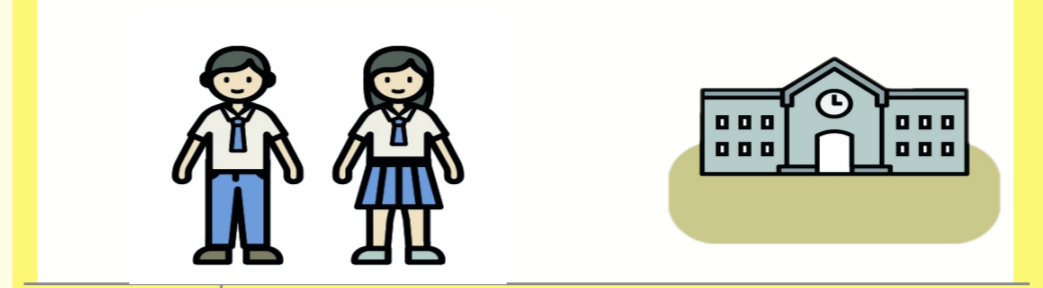

대 상	5,6학년 재학중인 장애아동(3명그룹)
내 용	중학교 입학 및 적응에 필요한 그룹활동
시 간	주2회(90분) / 화, 목 15:00 ~ 16:30
비 용	회 / 20,000원

## 형제놀이활동 담당자 : 최수연 070-4804-6073



대 상	장애,비장애 형제 (13세 이하)
내 용	형제 관계 안정을 위한 심리치료 요법 실시
시 간	주2회(50분) / 일정조율 후 결정
비 용	회 / 15,000원

## 그룹음악심리활동 담당자 : 최아란 070-4804-6071



대 상	정서지원이 필요한 발달지연 및 장애아동 (13세이하, 3명그룹)
내 용	음악을 통한 상호교류 및 자기표현활동
시 간	주2회(50분) / 일정조율 후 결정
비 용	회 / 13,000원

## 스마트영유아물리활동 담당자 : 권아현, 이유리 070-4804-6026/25



대 상	독립보행과 대근육발달지연이 있는 뇌병변 경증 및 발달지연 4명(7세이하)
내 용	스마트기기를 사용한 동적균형발달 훈련 및 발달단계별 신체협응, 보행훈련실시
시 간	주2회(30분) / 일정조율(~14:30까지)
비 용	회 / 8,000원

## 아동수중심리운동 담당자 : 윤민식 070-4804-6022

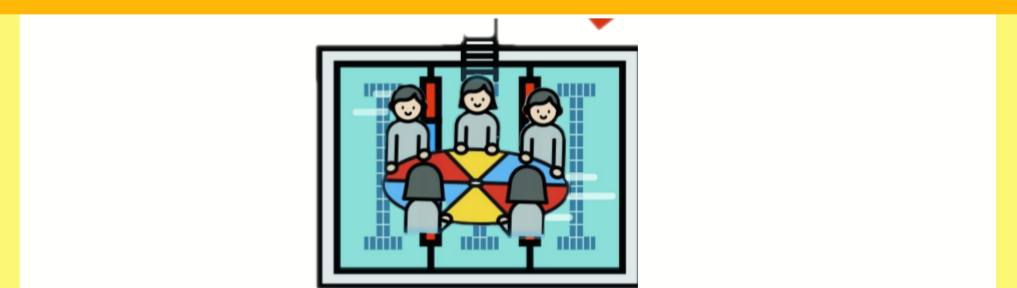

대 상	지시수행 및 그룹활동이 가능한 지적, 자폐성 장애(7~13세, 3명/2그룹)
내 용	에너지 발산 및 상호작용 기회제공
시 간	주2회(50분) / 월, 수 15:00 ~ 15:50 / 16:00 ~ 16:50
비 용	회 / 11,000원

# 청소년 프로그램

## 청소년사회성교실 담당자 : 여소영 070-4804-6035



대 상	지적,자폐성장애(중1~고3, 4명씩2그룹)
내 용	알상생활적응훈련, 금융, 성교육 등
시 간	주1회(90분) / 목 16:30 ~ 18:00
비 용	회 / 15,000원

## 청소년지역탐방교실 담당자 : 여소영 070-4804-6035

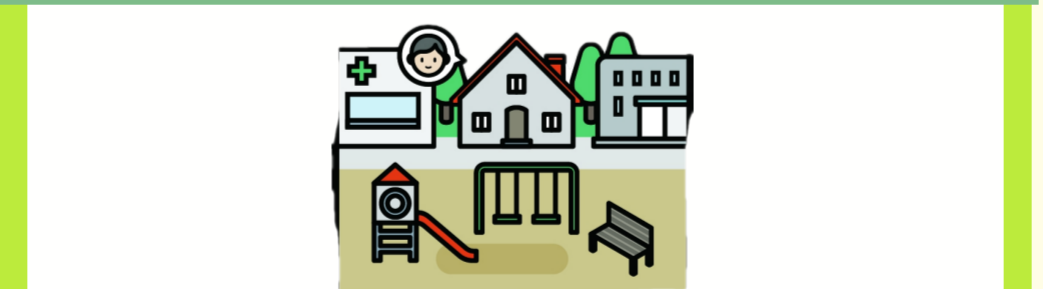

대 상	지적,자폐성장애(중1~고3, 6명그룹)
내 용	회의를 통해 장소 선정 및 탐방진행
시 간	월2회(90분) / 수 16:30~18:00
비 용	월 / 20,000원

## 청소년요리교실 담당자 : 허은진 070-4804-6031



대 상	지적,자폐성장애(중1~고3, 6명그룹)
내 용	실생활에 적용가능한 요리활동
시 간	월2회 (90분) / 금 17:30 ~ 19:00
비 용	월 / 20,000원

# 성인(평생교육) 프로그램

## 노래교실

담당자 : 여소영 070-4804-6035



대 상	등록장애인(10명그룹)
내 용	노래를 통한 여가시간 활용
시 간	주1회(60분) / 월 10:30 ~ 11:30
비 용	월 / 15,000원

## 재활필라테스

담당자 : 김원중 070-4804-6030



대 상	등록장애인(10명그룹)
내 용	매트, 필라테스를 활용한 근력강화 운동
시 간	주1회(60분) / 월 14:00 ~ 15:00
비 용	월 / 15,000원

## 악기교실(칼림바)

담당자 : 여소영 070-4804-6035



대 상	등록장애인(8명그룹)
내 용	칼림바 악기 연주를 통한 여가시간 활용
시 간	주1회 (90분) / 금 09:30~11:00
비 용	월 / 20,000원

## 요리교실

담당자 : 여소영 070-4804-6035



대 상	등록장애인(5명그룹)
내 용	요리활동을 통한 요리기술 습득
시 간	월2회(120분) / 금 14:00 ~ 16:00
비 용	월 / 20,000원

## 영어교실

담당자 : 김원중 070-4804-6030

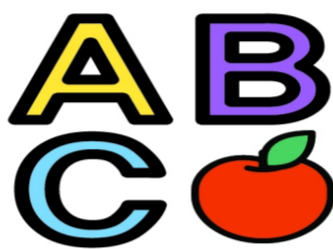

대 상	등록장애인 및 지역주민(8명그룹)
내 용	실생활에 활용하는 생활영어 교육
시 간	주1회(60분) / 목 13:00 ~ 14:00
비 용	무료

## 한글교실

담당자 : 허은진 070-4804-6031



대 상	등록장애인(6명씩 2그룹)
내 용	한글 쓰기, 읽기, 작문하기 등 문해교육
시 간	주1회(60분) / 기초 월 10:00~11:00, 중급 13:00~14:00
비 용	무료

## 공예교실

담당자 : 여소영 070-4804-6035



대 상	등록장애인(8명그룹)
내 용	목공예 재료를 활용한 작품제
시 간	주1회(120분) / 화 10:00 ~ 12:00
비 용	월 / 40,000원

## 기초스마트교육

담당자 : 여소영 070-4804-6035



대 상	등록장애인(6명그룹)
내 용	스마트기기 조작방법 등 기초교육
시 간	주1회(60분) / 목 10:30 ~ 11:30
비 용	무료

## 활용스마트교실

담당자 : 여소영 070-4804-6035



대 상	등록장애인(5명그룹)
내 용	실생활에 필요한 앱 및 키오스크 활용
시 간	주1회(60분) / 수 10:30 ~ 11:30
비 용	무료

## 사진교실

담당자 : 허은진 070-4804-6031

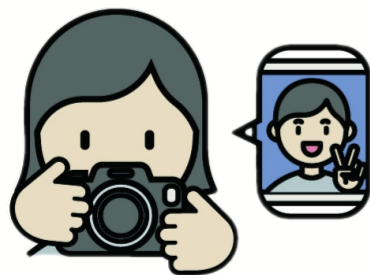

대 상	등록장애인(6명그룹)
내 용	다양한 사진 촬영 방법과 포토샵 교육
시 간	월2회(120분) / 월 14:00 ~ 16:00
비 용	무료

## 해누리제과

담당자 : 김보름 070-4804-6033



대 상	등록장애인 및 지역주민(5명그룹)
내 용	다양한 제과 및 제빵교육진행
시 간	월2회 (150분)/1,3주 수 14:00 ~ 16:30
비 용	월 / 20,000원

## 마음건강교실

담당자 : 김보름 070-4804-6033

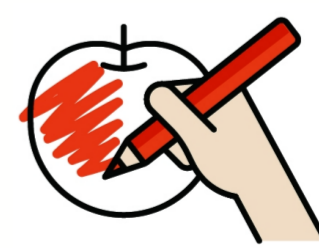

대 상	등록 정신장애인 (6명 그룹)
내 용	마음건강을 위한 미술활동
시 간	주1회 (60분) / 목 14:30~15:30
비 용	월 / 20,000원

# 성인(평생교육) 프로그램

## 뇌운동교실

담당자 : 김보름 070-4804-6033



대 상	등록 장애인(8명그룹)
내 용	주제에 따른 색칠하기 등 미술활동
시 간	주1회(90분) / 목 10:00 ~ 11:30
비 용	월 / 20,000원

## 가족힐링교실

담당자 : 김보름 070-4804-6033



대 상	등록장애인 및 돌봄가족(8명/4가족)
내 용	월별 다양한 활동을 통한 원데이클래스 운영
시 간	월2회(120분) / 1,3주 수 10:00 ~ 12:00
비 용	월 / 10,000원

## 수학교실

담당자 : 허은진 070-4804-6031

$$1+1=2$$

$$3-1=2$$

대 상	등록장애인(8명그룹)
내 용	실생활에서 필요한 수학 익히기
시 간	주1회 (60분) / 화 11:00~12:00
비 용	무료

## 원예교실

담당자 : 허은진 070-4804-6031



대 상	등록장애인(6명씩 2그룹)
내 용	식물을 키우고 관리하는 활동
시 간	주1회(60분) / 화 14:00 ~ 15:00
비 용	월 / 35,000원

## 새활용교실

담당자 : 허은진 070-4804-6031



대 상	등록장애인(6명그룹)
내 용	새활용하는 업사이클링과 줍깅활동
시 간	월2회(120분) / 수 14:00 ~ 16:00
비 용	무료

## 청년트레킹노트

담당자 : 김원중 070-4804-6030



대 상	등록장애인(5명그룹)
내 용	서울 근교 트레킹과 환경보호활동
시 간	월2회 / 화 10:00 ~ 16:00
비 용	무료

## 보치아동아리

담당자 : 김원중 070-4804-6030

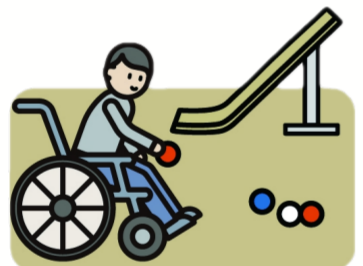

대 상	등록장애인(9명그룹)
내 용	장애인 스포츠 여가활동
시 간	주2회(120분) / 화, 목 13:00 ~ 15:00
비 용	무료

## 서예자조모임

담당자 : 여소영 070-4804-6035



대 상	등록장애인 및 지역주민(8명그룹)
내 용	붓글씨를 통한 정서함양 및 취미생활
시 간	주1회(120분) / 화 13:30 ~ 15:30
비 용	무료

## 여행동아리

담당자 : 김보름 070-4804-6033

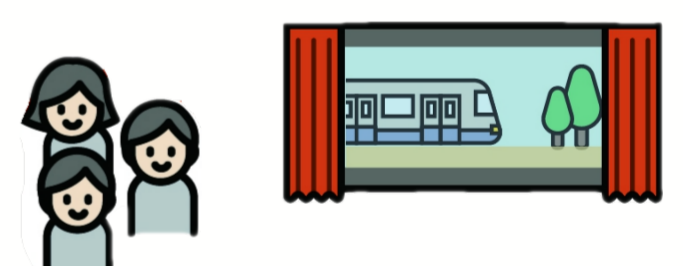

대 상	등록장애인 및 가족(24명그룹)
내 용	여행을 통한 여가문화증진 활동
시 간	연8회(90분)/첫째주 금 10:30 ~ 12:00
비 용	무료

## 도시농부

담당자 : 김보름 070-4804-6033

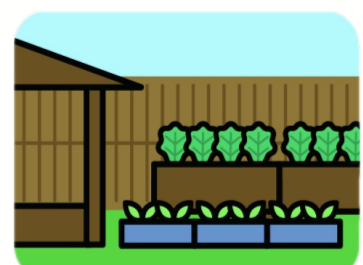

대 상	등록장애인 및 지역주민 8명
내 용	작물재배 및 수확, 나눔활동 진행
시 간	주1회 (60분) / 화 10:00~11:00
비 용	월 / 10,000원

## 해누리방송반

담당자 : 허은진 070-4804-6031

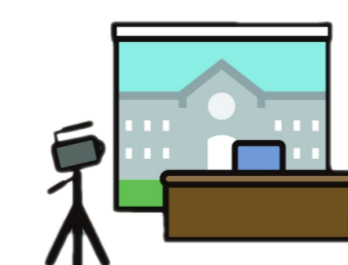

대 상	등록장애인 및 지역주민(6명그룹)
내 용	미디어교육과 미디어 제작활동
시 간	주1회(120분) / 금 14:00 ~ 16:00
비 용	무료

## 전통발효클래스

담당자 : 김보름 070-4804-6033



대 상	등록장애인 및 지역주민(20명그룹)
내 용	장 담그기를 활용한 장애인 및 지역주민 모임
시 간	월1회(120분)/넷째주 금 13:00-15:00
비 용	월 / 15,000원

# 성인(재활) 프로그램

성인그룹물리활동 담당자 : 권아현, 이유리 070-4804-6025/26)	
	
대 상	지팡이잡고 보행이 가능한 뇌병변, 지체 (4명그룹)
내 용	재활훈련과 자가운동방법 교육 및 걷기 실습
시 간	주2회(50분) / 화, 목 10:00 ~ 10:50, 11:00 ~ 11:50
비 용	회 / 7,000원

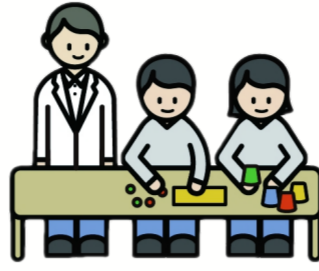
성인그룹작업활동 담당자 : 정미선, 김소진 070-4804-6020/24	
	
대 상	지시수행 가능한 뇌병변 지체(4명그룹)
내 용	상지 및 신체 기능회복을 위한 작업활동
시 간	주2회(50분) / 화, 목 10:00 ~ 10:50 / 11:00 ~ 11:50
비 용	회 / 7,000원

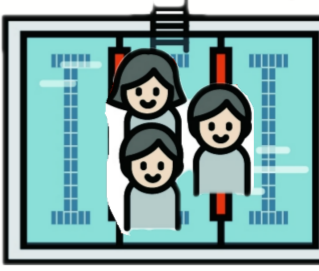
성인그룹수중활동 담당자 : 유종관, 윤민식 070-4804-6021/22	
	
대 상	잡고 보행가능한 뇌병변, 지체(3명씩 2그룹)
내 용	신체 기능증진을 위한 수중활동
시 간	주2회(50분) / 월, 수 9:40 ~ 10:30 / 10:40 ~ 11:30
비 용	회 / 11,000원

# 성인(자립준비)프로그램

직업준비반 담당자 : 김채연 070-4804-6042	
	
대 상	만18세~34세 발달장애인 5명
내 용	고용을 목표로 교육 및 실습
시 간	주5회 09:30~16:00
비 용	월/65,000원

# 전연령 이용자 모집안내

## 개별심리운동

담당자 : 온민경 070-4804-6072



대 상	지적, 자폐성장애 3명
내 용	다양한 기구를 이용한 신체조절
시 간	주2회(30분) / 오전시간대
비 용	회 / 15,000원

## 개별인지학습

담당자 : 나관엽 070-4804-6074



대 상	등록장애인 9명
내 용	학습 및 일상생활에 필요한 인지기술교육
시 간	주2회(30분) / 일정조율 후 결정
비 용	회 / 12,000원

## 개별심리미술활동

담당자 : 박수경 070-4804-6076



대 상	지적, 자폐인, 발달지연 8명
내 용	미술 표현기법을 통한 내적심리표현
시 간	주2회 (30분) / 일정조율 후 결정
비 용	회 / 13,000원

## 그룹심리미술활동

담당자 : 박수경 070-4804-6076



대 상	지적, 자폐인, 발달지연(3명그룹)
내 용	미술 표현기법을 통한 내적심리표현 및 사회성 향상
시 간	주2회 (50분) / 일정조율 후 결정
비 용	회 / 13,000원

## 가족심리미술활동

담당자 : 박수경 070-4804-6076



대 상	장애당사자 및 가족구성원(2가족그룹)
내 용	미술 표현기법을 통한 가족간의 유대관계 향상 및 문제요인해소
시 간	주2회 (50분) / 일정조율 후 결정
비 용	회 / 15,000원